



市では「上水道の拡張整備工事」にとりかかりました。

この工事は、7,450万円をかけて三上山に配水池の新設や既設水源池から新設配水池までの配水管布設、仙崎地区の配水管増設などです。この工事が完成すれば現在の給水全域の水の出が平均してよくなります。

また43年度には、ひきつづき下川西に新しい水源池の建設工事を進める計画です。この水源池が完成すれば、これまで塩辛い水でご迷惑をかけていた問題は解消されることとなります。

着工した主な工事

- ① 既設水源池のポンプの増設と自動化=エンヂンモーター直結ポンプ(100馬力)1台増設。
- ② 新設配水池=三上山に約1千トンの配水池をつくります。完成すると仙崎全域の水の出がよくなります。
- ③ 配水管の布設=既設水源池から新設水源池まで(湊1区2区通り-田屋-三上山)2,482メートルの送水管(250ミリの本管)を、鳥越町(421メートル)、新設配水池より松岡材木店四ツ角まで(797メートル)、仙崎地区本町通り(875メートル)に布設します。
- 工事期間中は、市民のみなさんに大変ご迷惑をおかけしますが、ぜひご協力をお願いします。

上水道拡張工事

三上山に配水池建設

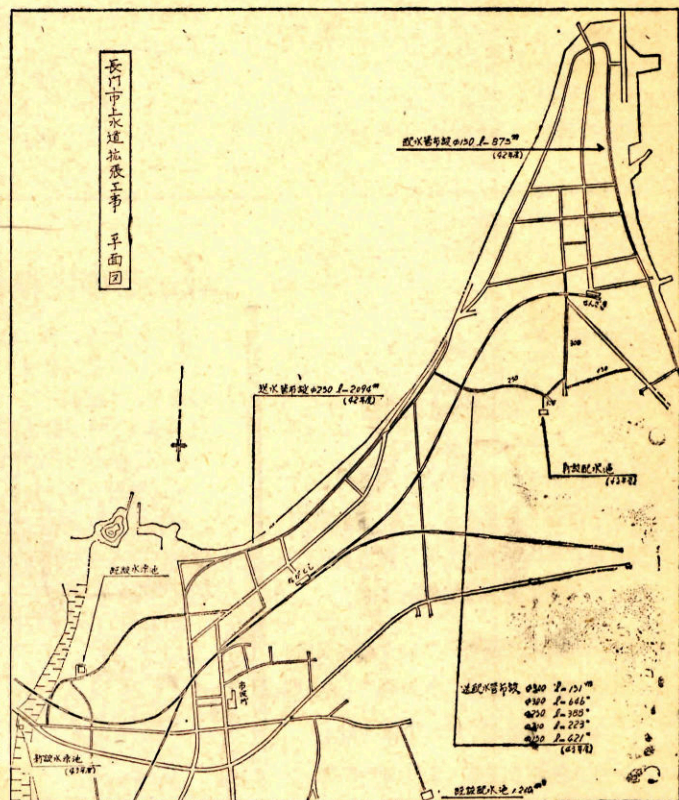

東深川下水終末処理場 建設工事すすむ

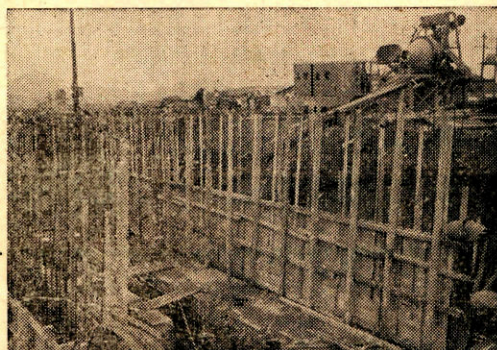

東深川公共下水道5か年計画事業の一部として、江の川沿いに終末処理場を建設しています。

42年度年の工事は用地買収、盛土工事、沈砂池および屎投入所の整備を3月末に完成します。屎投入所の完成により、これまで海上投棄していた屎を、処理場で浄化して海に流がすこととなります。ひきつづき、43年も市街地の埋設工事と処理場の工事をおこないますので、工事中は沿線や通行のみなさんにたいへんご迷惑をおかけしますが、ご協力をお願いします。

交通災害共済

家族そろって加入を

4月から実施

受付始まる 交通災害共済の掛金は年間360円となっています。区長さんに申込書と掛金をそえて至急申し込んでください。市役所・各支所でも受け付けています。

2月28日 現在加入数は1,521件。

あなたの名前は のつていますか

永久選挙人名簿（追加登録）を縦覧

永久選挙人名簿の追加登録名簿ができました。この名簿をつぎのように縦覧します。名簿には満20才に達した人、または永久選挙人名簿に登録されていない人で、昭和42年12月1日以前より本市に居住している人で、3月1日までに登録の申し出をされ

た方は、自分の名前が登録されているか、名前や住所にあやまらぬかぜひ確かめてください。

もし、名前がのつていなかったり、まちがっていたりしたときは、その場ですぐに申し出てください。

時間と場所

3月11日～20日、午前8時30分～午後5時（土、日曜日）市選挙管理委員会、各支所で縦覧します。

農業委員会選挙人名簿

43年度に使用する「農業委員会選挙人名簿」ができました。

あなたの名前が記載されているかどうか、必ず確認しておきましょう。

2月23日～3月8日、午前8時30分～午後5時（土、日曜日）市選挙管理委員会で縦覧します。

ぜひご覧ください

固定資産課税台帳

土地、家屋および償却資産に対して、固定資産税が課せられますが、43年度の課税の基礎となる価格を記載した「固定資産課税台帳」を下記のとおり縦覧します。

- ◎ 課税台帳に登録されている評価額に不服があるときは、審査の申し出ができます。審査の申し出は3月1日から3月30日まで市役所税務課、通支所または俵山支所で受け付けます。

縦覧日程表

縦覧場所	縦覧期間	備考
市役所 税務課	3月1日から 3月20日まで	
通支所 俵山支所	毎日8時30分 から17時まで	

計量器の定期検査

商取り引き、または証明用に使用する「はかり・皮革面積計・自動ます」をお持ちの方は、下記の日程で計量器の定期検査を行いますので漏れなく受けてください。

また、従来は検査手数料は無料でしたが、このたびから手数料がいることになりました。手数料は大きさによつてちがいますので、5円から470円程度が必要ですのでご注意ください。

◎当日は印鑑をご持参ください。

定期検査日程表

期日	時間	場所
3, 11(月)	10,00-16,00	仙崎支所
〃 12(火)	10,00-14,00	通 公民館
〃 13(水)	10,00-11,30	深川農協深木支所
〃 13(水)	13,00-15,00	湯本温泉会館
〃 14(木)	10,00-15,00	俵山湯町区事務所
〃 15(金)	10,00-15,00	中央公民館
〃 16(七)	10,00-12,00	中央公民館

市民の声

一市民

とい

ゴミ処理は市営か個人か、どんな方法で手続すればゴミを回収してもらえるか、収集手数料は……。

こたえ

現在ゴミ処理は、市が個人に委託して収集を行なっています。ゴミの収集は原則として毎週2回の割りです。収集手数料は一般家庭で月60円です。収集を希望される方は、市衛生係か委託業者長門清掃社（三隅0234番）に申込みください。

但し、市街地をかなりはなれた場所は、作業上の都合で応じかねることがあります。その解消方法として、一定の日を定めて部落全部か数軒でゴミを一カ所に集めて、

市衛生係に連絡していただければ、捨て場所を指示するか、指定業者に手数料1トン未満500円とらしています。

市では市民のみなさんに、町を美しくしようと呼びかけています。この呼びかけに応じて、町内会などで清掃奉仕をつづけているグループがふえています。これも市民のみなさんのちよつとした心づかいで実るものと思います。

とく名の投書がふえています。市民のみなさんの要望は、できる限り尊重して、その実態などを調査し、市としてはいちおう回答を作成しますが、本人に通知できないのは残念です。内容によっては問い合わせが必要なものもあります。なお本紙「広報ながと」には、とく名のものは掲載しないことがあります。苦情、要望は市役所総務課

さあねよう アツ

そのまえに火の点けん

火災予防 春は風の季節です。こんな時火災がおきると大きな災害になります。

火事は（仙崎・深川地区）戸数なしの119番（通地区）1番（俵山地区）48番

あぜ道が りつばな道路に

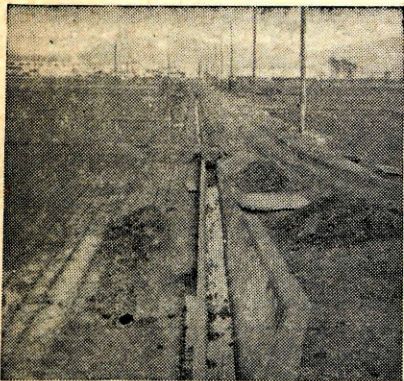

(りつばなになった農道)

市では農業の合理化をはかつて経済的効果をあげるため、土地基盤整備事業を行なっています。

◎ 小丸山水田一帯に

この地区は道路がなく、農耕機械等の乗入れもできない、あぜ道を唯一の足場にした農業をおこなってきましたが、昨年11月より国道(191号線)より長門市駅へ南北に向かつて延長378メートル(幅4メートル)の農道を185万円かけて2月末に完成しました。この完成で労力の節約がされ増収が見込まれます。

◎ 田屋地区

中ノ蔵農道218メートル(幅3メートル)の改良工事110万円を投じて3月末に完成する予定です。したがってこの事業が完成すれば自動車や農機具の導入も可能になり、将来の営農形態にも明るい見通しがもたれます。

◎ 河原地区に用水路完成

この地区の水路は土水路で通水が悪くその上、漏水が多いため水稲栽培に支障をきたしていました。こうした水路の改修により増収と労力節減を期するため、41年から2か年計画で約300万円をかけて延長1,406メートルのかんがい排水路を2月末完成しました。

林道開設事業

大河内一坂水に りつばな林道が完成

市は39年から4か年計画で大河内線(大河内部落より坂水部落)に延べ4,000メートル(幅4メートル)の林道を2,300万円かけて2月末に完成しました。この林道の完成により森林資源の開発はもちろん、この地区の発展にも大きなプラスになると期待されます。

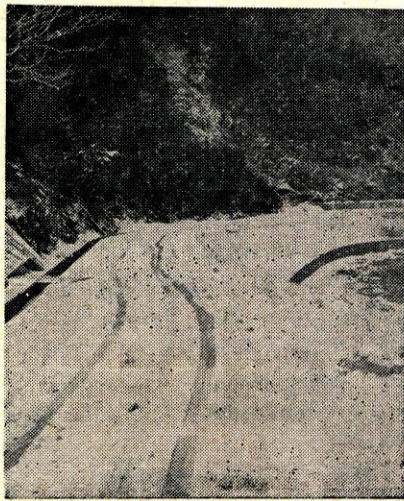

(りつばなになった林道)

もうすぐ一年生

新入学児の

心の準備と身のまわり

まず「心がまえ」です。これまで、おかあさんやおねえさんの手をわずらわせていた衣類類の着脱もできるだけひとりできるように習慣づけましょう。

ともかく、自分でできることとおかあさんたちが手つだつてやることの区別を見きわめて、幼児気分から一年生らしい生活にはいるしつづけが肝心です。

一方、おかあさんたちも、新しい生活にはいるお子さんの不安をよく理解して、身のまわりのものの準備などに十分心をくばってあげたいものです。

まず服装……。入学早々身体検査などがあつて、ひとりで着物をぬいだり着たりする機会が多いはず。服装はあまり複雑なデザインのものより、簡単なものをえらんであげましょう。

もちもの……。かばん、ふでばこなども、あまり精巧なものは扱ひも複雑になりがちです。中のものを出し入れするのに手間のかからない品をえらんであげましょう。また、まわりまわりのこどもとかけはなれたぜいたく品はさけないものです。

なまえをつけてあげる……。持ちものは大小にかかわらず名前をつけてあげましょう。衣類も同様です。教科書におおいをかける場合、すきとおつて中の表紙がすけて見える材料を使つてあげます。こどもは絵がらで、なんの教科書か判断します。

新入学児童に

ムラのない食事を

こどもたちにとって、新しくはじまる学校の生活は、身体的にも大きな変化を与えます。栄養を十分にとり、体力を一層伸ばすよに心をくばることが必要です。とくにこどもの為にすすめたい食物として、卵、牛乳、果物、強化食品(強化米、強化精麦など)です。これらはぜひ毎日与えたいものです。今からでも栄養に注意して、健康な身体で学校生活に入れるようにしてください

執務時間の変更

3月1日から11月30日までの間、市役所の執務時がつぎのようにかわりました。

平日=午前8時30分から
午後5時まで
土曜日=午前8時30分から
午前12時まで

ただ今

道路工事中

いま、市内のあちこちで道路(県道、市道)の舗装や改良工事が行なわれています。このため通行止めや通行に不便をかけるところが、たくさんありますので、ご注意とご協力をお願いします。



◎ 舗装工事…県道下関-長門線(大羽山-湯本)延長5,475メートル、工費7,566万円、3月30日完成予定。

◎ 改良工事…県道清流線(大日比峠)延長1,100メートル(車輦6月15日まで全面通行止め)工費2,700万円、6月15日完成。

◎ 下水道工事…湊2区流岸通り、浜永製粉工場前 342メートル(3月31日まで全面通行止め)

◎ 防火水そう工事…市内藤中市管住宅付近で防火水そう(60トン)工費70万円3月30日完成予定。

所得税の確定申告
事業税の申告
市県民税の申告

の申告は

3月15日までに

申告しましょう

くらしのメモ

やよいの3月を迎えて、ようやく冬の寒さから解放され、わたくしたちの生活が明るく楽しくなつてきます。それはやがてやってくる陽春の花の季節への期待があるからでしょう。

とはいえ、この3月は、受験、進級、進学、卒業、就職などの準備で、こどもを中心とする雑事が多く、主婦は心労の多い月でもあります。そして、こんな時こそ母の愛情と賢明さが、いちばん必要な時です。とくに受験に失敗したこどものおかあさんには……。

気候も、季節の変わり目に当たり、急に暖かになつたり、寒さがぶり返したりして不順な時です。それに相応して、衣服などの調節に十分気を配らねばなりません。

スポット

▼春先の結膜炎…ほこりつばい春先にかか

りやすい。外出から帰つたら、清水で目を洗い、指先はいつもきれいに、何回でも洗う習慣をつけましょう。

▼カルシウム…春先はとかく神経がいらだちになりますが、カルシウムを含んだ食品をたくさん食べると鎮静効果があります。ひじき、牛乳など、できるだけたくさんめし上れ…。

▼アイロンの殺虫効果…アイロンは単にしわをのばすばかりでなく、衣服についた虫のたまごを殺します。冬に着たものを家庭で始末するときは、必ずアイロンをよくかけましょう。

▼ハシカの流行期…これから5月ごろにかけてハシカが流行します。ハシカは肺炎や中耳炎などの合併症をおこしやすい。近所に流行しはじめたら、かかりつけの医師に対策をきいておくといよい。

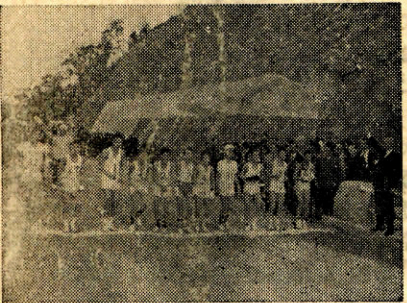

マラソン大会

第14回市縦走駅伝大会が2月17日開かれ、市内部落チーム5、職場チーム10、中学校チーム11、計26チームが参加して青海大橋-仏山温泉入口(21、5キロメートル)まで5区間(中学校6区間)にわたって熱戦をくりひろげました。

成績は…部落の部 1位上川西、2位渋谷木、3位通
職場の部 1位市役所、2位俵山農協、3位山陽電軌
中学校の部 1位俵山中A、2位深川中A、3位通中A

事業資金を
あつせん

県信用保証協会の保証付で、中小企業者に年度末運転資金をあつせんしています。3月1日から31日まで市商工観光課へ

早めに請求手続を

【戦没者の父母等に特別給付金】

昭和12年7月7日以後の戦没者の父母又は祖父母で、戦没者の死亡時他こ子供も孫もなく、その後昭和42年3月31日までの間に子(養子)又は孫を有することのなかつた方のうち、現在、扶助料、年金等を受給している方に特別給付金(10万円国債)が給付されます。該当されると思われる方は、早めに市福祉事務所に、ご相談下さい。

【戦没者の遺族に特別弔慰金】

昭和16年12月8日以後の戦没者の遺族で、昭和40年4月1日現在、公務扶助料、年金等の給付を受ける遺族が誰れもない場合、前の弔慰金を受けた遺族に特別弔慰金(3万円国債)が給付されます。

弔慰金を受けた遺族が昭和40年4月1日現在において死亡等により失権している場合には、次順位の遺族に転給されることになっていますので該当されると思われる方は至急、市福祉事務所にご相談ください。

【引揚者等に特別交付金】

引揚者に対する特別交付金について現在30%を受付けているにすぎません。該当される方は、早めに市福祉事務所へご相談ください。

予防接種

ジフテリヤ
百日ぜき

2回目、3回目のジフテリヤと、百日ぜきの予防接種を行ないます。

対象者は、①生後3ヶ月たつて、まだ一度も接種をうけていない幼児(3週間おき3回接種)②3回接種がすんだ後、12か月から18か月たつて、更に1回の追加接種を受けなければなりません。1回目は2月に接種済みです。

◎ 2回目

3月18日(月)	通公民館	14,00-14,30
〃	仙崎公民館	14,00-15,00
3月19日(火)	俵山支所	13,40-14,10
〃	大畑小学校	14,50-15,20
3月21日(木)	中央公民館	14,00-15,00
3月22日(金)	湯本温泉会館	13,30-14,00
〃	齊藤医院	14,30-15,00

◎ 3回目

4月8日(月)	通公民館	14,00-14,30
〃	仙崎公民館	14,00-15,00
4月9日(火)	俵山支所	13,40-14,10
〃	大畑小学校	14,50-15,20
4月11日(木)	中央公民館	14,00-15,00
4月12日(金)	湯本温泉会館	13,30-14,00
〃	齊藤医院	14,30-15,00

◎ 母子手帳をお忘れなくご持参ください 無料

2歳児
検診へどうぞ

昭和40年3月から41年2月までに生まれたお子さんの健康診査を行ないます。

検診の内容は身長・体重・胸囲の測定のほか診察、栄養、生活指導などです。母子手帳をお忘れなくご持参ください。日程はつぎのとおり…。

3月6日(水)	13,30-15,00	俵山公民館
〃	19日(火)	13,00-15,00 中央公民館
〃	22日(金)	13,00-15,00 通公民館
〃	28日(木)	13,30-15,00 大畑小学校
〃	29日(金)	13,00-15,00 仙崎公民館

会と催し

- 防火講習会
とき 3月4日(月) 10時-16時
ところ 市役所大会議室
(対象者=一般住民及会社、事業所等)
- 旅館、ホテル業者防火講習会
とき 3月5日(水) 9時-12時
ところ 長門市中央公民館大講堂
中小企業巡回総合指導相談

- とき 3月27,28日 9時
- ところ 市役所大会議室
- 長門市連合婦人会総会
とき 3月24日(日) 10,00-
- ところ 長門市中央公民館大講堂
- 長門市生活者大会
とき 3月24日(日) 13,00-
- ところ 長門市中央公民館大講堂
- テーマ 長門市の水とくらし

◎ 市内小中学校卒業式日程

3月13日(水)	深川中	9,00
15日(金)	俵山中	〃
〃	仙崎中	9,30
〃	通中	10,00
19日(火)	深川小	〃
〃	通小	〃
〃	仙崎小	9,00
〃	青海島小	9,30
〃	大畑小	〃
〃	俵山小	〃
20日(水)	向陽小	10,00