広報
ながと
2月1日
【第255号】
発行 長門市役所
編集人 荒川惣一

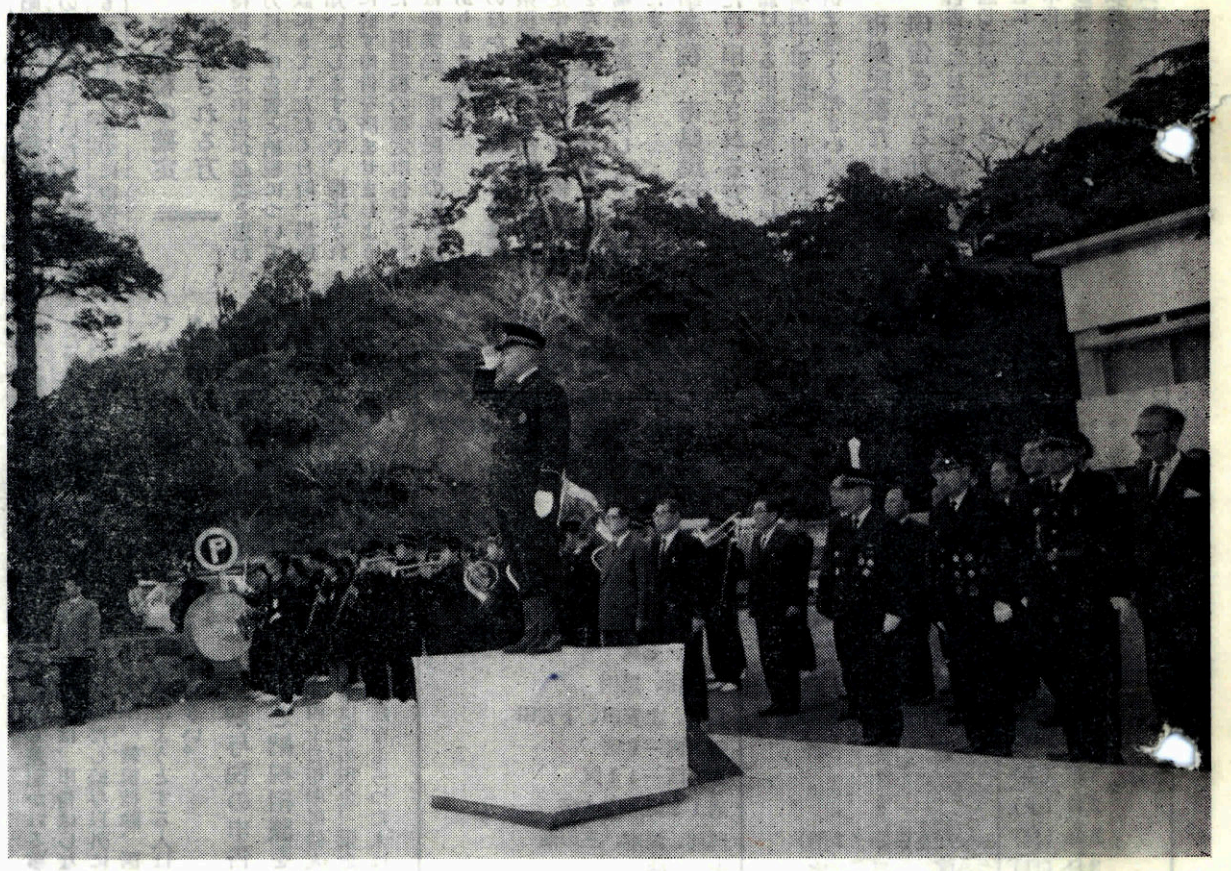

消防出ぞめ式

◆ 新春恒例の出ぞめ式が1月5日午前9時20分から深川小学校で消防団員ら約660人が参加して開かれました。多年消防に功労のあつた人々の表彰のあと、火災に万全な備なえをと高橋市長らが、機械器具の点検ほか、勇ましい放水演習など長門市消防力の威力を示しました。

◆ 式に先だち午前8時20分から防火のPRのため、長門税務署前から深川小学校までを中学校ブラスバンドを先頭に消防団員、昨年誕生した通婦人防火隊市職員特設消防隊が参加して、市中パレードを行ないました。

（写真＝市長の機械器具の点検）

人口のうごき　（1月1日現在）29,513人　世帯数　7,098　面積　151,9平方キロ
（先月との比較）　72人増　24世帯増