

長門市広報

229号
発行所 長門市役所
編集人 中村寿男

北浦一のデラックス

体育館

— 深川小にできる —

深川小学校の屋内体育館は、昨年九月から工事を始め、総工事費約一八〇万円である二月十一日にできあがりしました。

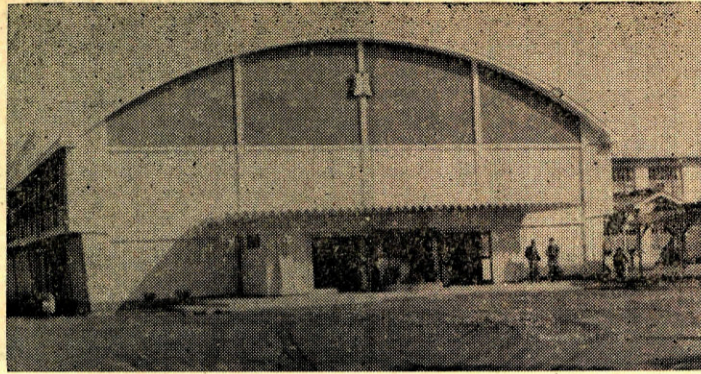

この屋内体育館は鉄骨コンクリート建で八八二平方メートル(約二六七坪)二一〇〇人(うち二階スタンド三〇〇人)が収容でき、そのほか小学校用パレーコート二面、中学校用バスケットコート一面、鉄棒四組が使用できる。

正明市下踏切に

自動しや断機が誕生
山陰線と美祿線が並んで走る正明市の下踏切りは、三月三日から自動踏切しや断機になります。

このしや断機は、列車が近づくと、自動的にしや断機がおり、警報ベル・赤のランプ、方向指示機も同時につくよ

今月の納税メモ
国民健康保険料 三月分
納期限
三月三十一日まで

高等学校に行けない人のために、通信教育制度があります。山口県内では、山口高等学校が、通信教育をおこなっています。

国保被保険者証の検認

みなさんのお手もとにある国民健康保険の被保険者証の検認を次の日程でおこないます。かならず検認をうけてください。

(注意)

- 1 指定された日時場所にて、被保険者証をかならずご持参のこと。医院や就学先のお子さんのところにあるものは、それまでに取り寄せおきましょう。
- 2 検認をうけない場合は、寒い冬から解放される三月は、それまでの緊張感がゆるむため、犯罪や事故の増加が目立つてきます。

(注意)

- 3 検認の關係上、できるだけ部落、班、納付組合単位で代表者を選んで、一括ご持参ください。
- 4 被保険者証を紛失などでご持参できない場合は、再交付しますから、かならず本人が印鑑をもって会場へおいでください。
- 5 家族人員の異動が、未届の場合も印鑑が必要です。

も戸締りを厳重にし、隣近所にも留守をたのんでおく。団地やアパートの犯罪が増える傾向にあります。おたがいに連絡できる防犯ベルを備えつければ、犯罪だけでなく、あらゆる緊急の場合に役立ちます。

春に多い

犯罪を防ごう

警察でも、三月から五月にかけて「春の防犯運動」をくりひろげ、犯罪や事故の防止につとめますが、みなさんも次のことに十分注意してください。

盗難の防止

- ① たとえ家族が家にいるときでも、玄関などの出入口はカギをかけておく。
- ② 外出のときは、必ずずいずい守番をおき、それができな

お金の防ぎ

- ③ 大金はできるだけ家に置かないように。
- ④ やむをえずおくときは、現金や通帳、印鑑などは分散してしまっておく。
- ⑤ もしも、被害にかかったときは、現場はそのままにして、直ちに警察へ届けて

少年非行の防止

- ① 少年の不良化していく原因として、子どもに無関心な家庭、無理難題な職場、刺激の多い盛り場など、少年をとりまくよくない環境があげられます。
- ② 子どもをかわいがらな

暴力の追放

- ③ 三月から四月にかけての花見時には、酔っぱらいによるいやがらせや、暴行、傷害、恐ろしいなどの粗暴犯罪が目立つてきます。
- ④ これらの被害にまき込ま

お宅の火の元は 大丈夫ですか

寒かった冬も、いよいよおていた人の心も暖かさととも別れし、いまままでひきしまつにだんだんゆるんでくる春の

少年非行の防止

- ① 少年の不良化していく原因として、子どもに無関心な家庭、無理難題な職場、刺激の多い盛り場など、少年をとりまくよくない環境があげられます。
- ② 子どもをかわいがらな

暴力の追放

- ③ 三月から四月にかけての花見時には、酔っぱらいによるいやがらせや、暴行、傷害、恐ろしいなどの粗暴犯罪が目立つてきます。
- ④ これらの被害にまき込ま

「三月二十五日は、電気記念日です」

国保被保険者証検認日程表

月日	時間	場所	対象部落
3月25日	8:30-17:00	市役所	東深川全区
"	"	市民課国保係	下川西、上の原、後ケ迫、開作、上川西
"	"	西深川保育園	ケ迫、開作、上川西
"	"	トンネル三叉路 境川	(広報車内)
"	"	三、三〇一、四、〇〇	板持公会堂 板持全区
"	"	四、三〇一、五、〇〇	河原 河原
"	"	五、三〇一、六、〇〇	殿台 殿台、大河内、小河内
3月26日	9:00-12:00	殿台	殿台、真木全区
"	"	湯本温泉事務所	三ノ瀬、湯本、門前
3月28日	9:00-10:00	農協木津支所	小原、木津
"	"	湯町区長事務所	大羽山、黒川、郷
"	"	三、三〇一、六、〇〇	湯町区長事務所 湯町
"	"	三、三〇一、七、〇〇	七重集会所 七重
"	"	三、三〇一、八、〇〇	下安田 上、下安田
"	"	三、三〇一、九、〇〇	上政 上政
3月29日	9:00-11:00	通支所	通全区
"	"	九、三〇一、二、〇〇	大比、大泊、青海
"	"	三、三〇一、三、〇〇	仙崎支所 仙崎全区
3月30日	9:00-11:00	仙崎支所	仙崎全区

三、四月は一年中でもっとも火災の多い季節です。春は空気がひじょうに乾燥するうえ、風が強いので火災が起りやすくなり、また大火になりやすいのです。いま全国いつせいに春の火災予防運動がおこなわれています。

この機会に、冬の緊張した心をゆるめ、火災予防にはくれぐれも注意してください。

▲ 火災の原因としては、子どもの火あそびやたばこの吸いすてなどが最も多いのです。子どもの手のとどくところにマッチやライターをおかないようにし、寝たばこやすいからの投げすてはしないこと。

▲ 最近石油ストーブの扱い方の失敗によるものが多くなっています。火のついたまま持ち運んだり給油をしないこと。点火、消火の確認をする。周囲に燃えやすいものを置かないことなどに注意しましょう。

り、わがままにさせすぎず、はなはなから注意しましょう。

① 酒をむりに飲ませようとすする悪い習慣をやめ、節度のある飲酒で他人に迷惑をかけるないようにする。

② 酔っぱらいのそばには決して近寄らないようにし、たとえからまれても相手にしない。

③ 盛り場や行楽地などでは、ぐれん隊がたむろしているところもあるので、こうしたところへは決して近寄らないこと。

④ 小さな暴力やいやがらせでも、決して見逃さない態度で、みんなが協力し、また、被害を受けたとき、暴行された現場を見たとときは、すぐ警察に届け出ましょう。

計量器の定期検査

- 3月14日 10:00-11:00 仙崎支所
- 3月15日 10:00-11:00 通公民館
- 3月16日 9:00-11:00 農協木津支所
- 3月16日 10:00-11:00 湯本温泉会館
- 3月17日 10:00-11:00 湯本温泉会館
- 3月18日 9:00-11:00 湯山湯町会館
- 3月19日 9:00-11:00 中央公民館

善意銀行預託者 二月分

(現金口座)
岩崎卯一 金光教正明市教会
松田敏治 ミサ 西村純三
F江 S子 青少年赤十字
山下七蔵 上村昭美 河野久夫 木の葉 とく名氏 阿武ハル 安部 博

合計 六万六〇〇〇円
(物品口座)
林 繁昌
(奉仕口座)
和泉純一

おかあさんのおかげで こんなになりに大きく

— 母子家庭中卒者激励会 —

おとうさんをなくし、おかあさん
の手で成長した家
庭の子どもたちを
はげます会が、さ
る二月十九日市役
所でおこなわれま
した。

これは、母子家
庭中卒者激励会
と市白菊会が、毎
年中学校を卒業す
る母子家庭の子ど
もを対象にしたも
の。

ことは、八一
人の中卒者があつ
まり、たのしい茶
会です。将来
は、おかあさんに
恩返しをし、なくなつたおと
うさんにも安心させたい。と
語りあつていました。



(写真は、中卒者を代表し
お礼をのべる通中、村田真治
くん。)

こんな時に は市役所へ

●年金がもらえる
ようになったと
き。

国民年金だより

●加入するとき
①明治44年4月
2日以後に生ま
れた満20才以上
の人が、いづれ

の年金制度にも加入してい
ないときは一日も早く。
●満20才以上の人が、会社
や工場、官庁などの勤め
をやめ、他の年金制度に
加入しなくなつたときは
二十日以内。
●サラリーマンの奥さんや
、恩給、年金をもらつて
いる人が国民年金に加入
しようとするとき。
●住所、氏名がかわつたとき
は二十日以内。ただし住
所変更の場合は、新しい市
町村役場へ。
●保険料を免除してもらいた
いとき。

①生活扶助や国民年金(福
祉年金を含む)の障害年
金、母子年金をうけるよ
うになつたとき。
②所得がすくなく保険料を
納めるのが困難なとき。
●加入している人がやめると
き。
会社、工場などに勤める
ようになり、他の年金制度
に加入したときは、二十日
以内。

入学入園に備えて

交通のしつけを

昨年中に、山口県内で起き
た子どもの交通事故は、六才
未満の幼児の死者が三人、
負傷者三二人、小学生では
死者八人、負傷者三〇五人と
いう多数にのぼり、幼児や小
学校低学年の生徒の死傷者が
目立つてふえています。
● 事故の原因としては、道路
への飛び出し車のすぐ前やう
しろの横断によるものが圧倒
的に多く、次いで幼児のひと
り歩き、道路上で遊びの順
となつていいます。
● 子どもは注意力や判断力が
十分ではありませんから、口
だけの説明では不十分です。
買物や外出の機会を利用し
て、次のことを、実地に教え
るとともに、自分で判断でき
るまで繰り返し教えること
がたいせつです。
● 右側をいつも正しく歩く
● 左右の安全を確かめて道
路を渡る。
● 少し遠回りでも横断歩
道を渡る。
● 横断歩道では、手を上に
しつかあげて車が止まつ
てから渡る。
● 車のすぐ前やうしろを横
切らない。
● 路地や物かげから、急に
道路に飛び出さない。
● 信号機や警察官の手信号
を理解させる。

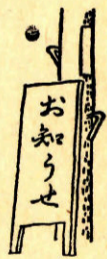

盲学校のご案内

県立盲学校(下関市)は、
小学、中学、高等の各部があ
る総合学園です。
入学資格は、矯正視力〇・
三未満の人。
小学校、中学校からも転校
できます。
また、家庭の事情に応じ、
学費、食費、給食費などの補
助もあります。
● 詳しいことは、市教育委
員会か直接学校へおたずね
ください。
下関市東大坪町の一
山口県立盲学校

不用犬をご 持参ください

最近、市内に野良犬がふえ
、被害があらちにおきてい
ます。
● お宅の近所に不用犬がおれ
ば、ご持参ください。

広報の しおり



三月のく らしのメモ

三月の主婦のくらしは、な
にかと多忙なものです。
入学準備、進学、受験、卒
業、就職など、子どもを中心
にした雑用が多いうえ、春を
迎えるための家事万端が、主
婦の肩にかかっています。
とくに大学や高校へすすむ
子を持つ親の心労はひとしお
でしょう。
不運にも不合格ときまつた
ときなどは母親の愛情と賢明
さが、その子どもの将来に大

きく影響することをお忘れに
ならないでください。
さて、三月一日からは、全
国緑化運動が始まっています
● 十二日は奈良二月堂のお水
取り、ついで十三日は春日
祭りとなります。
● 十八日は彼岸の入り、二十
一日が春分の日で、寒い冬と
もいよいよお別れとなり、二
十四日の彼岸明けをすぎると
あたたかい陽春を迎えること
になります。
● なお二十二日はNHK放送
記念日に当たります。

小学校入 学前の準備

このごろは大半の子どもが
、幼稚園課程を経ていま
すので、新入学といつても以
前ほど心配はないと思いま
すが、最低つきのようなことだ
けは、身につけておきた
いものです。
① あいさつができること。
② 自分の名前が言える、書
ける、読めること。
③ ハイ、イエエの意志表示
ができること。
④ ハンカチ、ちり紙の使い
方と管理ができること。
⑤ 自分で洋服の脱着ができ
て、用便がたせること。
などの社会生活での基礎を教
えておけば十分です。

新入学児童 の衣服計画

新入学児童の衣類の第一
条件は着たりぬいだりしやすい
ことです。また、ズボンはお
しつがしやすいうようにくふ
うしてやることもたいせつで
す。
● 第二は、夏以外の季節の移
り変わりを、上着で調節でき
るようになっていることです。
● 第三は、育ちざかりなので
、背たけもすぐ短くなること
、元気な子どもほどいたみ方
もはげしいこと、洗たくがき
くことなどを頭に入れて生地
をえらんでください。
● 多少高くても、じょうぶな
生地で、たけをたっぷり長く

学用品の準備

学用品は消耗品ですから、
初めからあまり高価なもの
を買わないことです。
● 鉛筆は、HBよりもむしろ
Bか2Bのやわらかめのもの
をえらびましょう。
● ノートブックははじめはま
す目のあるものより無地のも
ので、なんでも書けるものが
よいようです。
● 教科書は学校で指示してく
れますが、新しい本にカバー
などはつけたいこと。子ども
は表紙の絵によって、本を区
別します。

ハエの駆除 はいまが最適

三月にはいるとそろそろハ
エが目につき出します。
● 天井や火の気のある暖かい
ところにひそんでいたのが、
天候が暖かになるにつれて活
動しはじめるのです。
● ハエのさなぎは、お便所の
近くやゴミたけなどの土の、
深さ十センチから二十センチ
ぐらいのところ越冬します
から、土を掘りおとして殺虫
剤を十分まいておいてくださ
い。
● 農家などで穴を掘ってゴミを
捨てつばなしにしておきます
が、ハエの巣を作つてやつて
いるようなものです。

採用試験は毎週火曜日
午前9時から
長門保健所で
陸海空
自衛隊採用
巡回相談班
くわしいことは市役所総務課へ

三月十日十時—十一時三〇分
仙崎支所
三月十日十四時—十五時
俵山支所
三月七日—十一日毎日九時—
十六時、市役所衛生係
なお、このときに印鑑をも
つてきてください。
定例歌句会から
長門短歌会 選
一月会
(雑詠)
足なえのわが肩はげしく揺れ
写るシヨウウインドより目
をそらし行く
古市 由良妙子
生きていくことを確め合うご
と更けし夜にい寝ざるらし
き妻に声かく
淡木 福永梅尾
牛の価の決りしを告ぐ博労に
売主われも交り手を打つ
俵山 藤野八十八
(当季雑詠)
帯をくわえて立てり初鏡
萩市 坂 美樹子
慈なく御用納の車庫を閉す
初鏡子の黒髪の豊かなり
俵山 藤永みさを
二月会
(雑詠)
一輪づつ梅ひらきけり倒産へ
追いつめられし工場の際
光市 新田珠樹
遠からぬ架橋現場の作業音静
まりしより冬の日暮るる
湯本 岡藤舒峰
粉雪飛ぶ一番列車のプラット
に今日の営み魚積み急ぐ
何心なく開きたるアルバムに
友と肩組む亡き子の笑顔
俵山 中原時子
(当季雑詠)
雪の夜の児に描く赤きこびと
の絵 厚狭 下村三洋
売り子牛困る追ひ男にはたん
雪 田屋 河野すき
冷えきびし受験の吾子を送り
出す 三隅 國本蒼子
路のとう砕石場のマイトの揺
ぎ 三ノ瀬 井上呼舟