住宅を建てる方へ

改良資金を融資

今年度融資の申込受付が、開始されましたので、融資制度内容についてお知らせします

融資額は建設予定の地域、構造及び住宅の床面積によつて異りますが、木造の場合の最高は、当地方では三二〇万円です。なお老人同居世帯または身体障害者同居世帯については、建設する住宅の床面積が九〇平方メートル以上のものは五〇万円、または四〇万円の割増融資を受けることができます。

【申込み資格】 ①建設した住宅に自分が居住すること。②敷地の準備ができていること。③同居する世帯員がいること。④公庫の定める収入基準以上の月収があること。⑤申込資格と同程度以上の収入のある連帯保証人があること。⑥日本国籍をもつていること。

【融資を受けられる住宅】 ①住宅部分の床面積が三〇平方メートル以上一二〇平方メートル以下、ただし、六〇歳以上の老人とその親族、心身障害者とのその親族並びに六人以上の多人数の親族が同居する住宅の場合は一五〇平方メートルまで建てられます。

【融資の条件】 ①利率 年五、五% ②返済期間 木造、不燃構造の住宅は十八年以内、簡易耐火構造の住宅は二五年以内、耐火構造の住宅は三五年以内。③返済方法元利均等毎月払い。

【申込み提出書類】 ①個人住宅資金借入申込書 二通。②収入証明書（申込人及び保証人）各一通 ③土地に関する書類、土地登記簿謄本。④抽選番号通知書 一通。⑤抽選結果の通知書 一通。⑥個人住宅資金申込整理票 一通

【申込注意事項】 ①申込みは一世帯一口に限る。②郵送による申込みは受付けられない。③現に公庫融資を受けているものは申込みできません。④申込み先は「住宅金融公庫業務取扱店」と表示した金融機関（本町では山口銀行三隅支店）なお、年金被保険者住宅資金貸付けがあります。これは、厚生年金保険、船員保険または国民年金の被保険者の方で、公庫の個人住宅資金、高層住宅購入資金などの融資とあわせて年金資金を融資するものです。また、住宅改良資金も同様に扱いますので取扱店で十分ご相談下さい。

がけ地近接危険住宅移転事業補助金制度

がけ地の崩壊等による危険がある区域から、住宅の移転を行なう者に対して、危険住宅の除却等及び、危険住宅に代る新たな住宅の建設、または購入資金の一部に対して補助が行なわれる制度である

五十一年度の補助対象は除却等について一戸当り四五万五千円を限度とし、建設購入等については一戸当り二〇〇万円（土地の取得を要しないときは一五〇万円）を限度とする額を基礎とし、次の補助率により算定した額とする。

【補助率】 ①国費所要経費の二分の一。②県及び町が所要経費のそれぞれ四分の一づつ、その他詳しくは役場建設課へ。

なお、建設課に於いて事業計画策定のため五十二年度希望者は、早急にご相談下さい。

暴力追放の日 毎月二十日

明るく豊かな生活は、県民すべての願いであり、暴力犯罪は、平和な生活を営むものにとつては大きな敵であります。暴力団は当局のきびしい取締りにもかかわらず社会に根深く寄生し、けん銃発射事件等を起こし、善良な県民に不安と脅威を与えています、われわれは暴力排除についての自覚と決意を新たにし「明るく住みよい町づくり」を実現するため互いに力を合わせ総意をあげて次に掲げる事項を強力に推進しよう。

一、いかなる理由を問わず暴力団と関係する一切の行為を行わない。

一、暴力団の資金源となる一切の行為を行わない。

一、いかなる暴力行為も断じて許さず、勇気をもつて警察に届け出る。

一、青少年の非行防止と有害環境の浄化に努める。

▶あなたの人命・財産を守るのはあなたです◀

日頃からがけの状況を見廻り下図のような措置を早目にとっておきましょう。

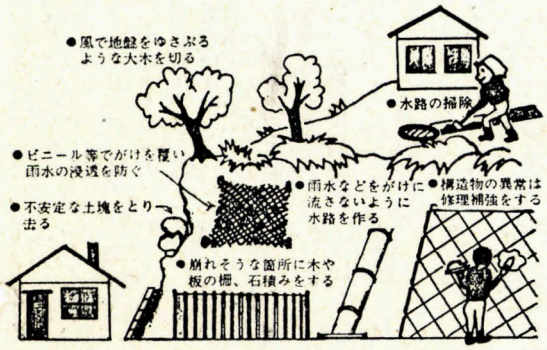

自衛官募集

来春卒業される高校生の皆さんへ、只今防衛庁では、次の募集を受付ています。

○防衛大学生
○防衛医科大学生
○一般曹候補学生
○看護学生
○婦人自衛官
○2等陸海空士

将来性抜群、安定した待遇と楽しい生活、身分は特別職国家公務員です。応募手続は町役場で、細部は町役場総務課までお問い合せ下さい。

社会福祉協議会の援助で

清風広場プールの防護柵補修

運動広場として活用されていますプールに防護柵がされていますが、いたみがひどいので社会福祉協議会の好意をおうけしたものであります感謝します。

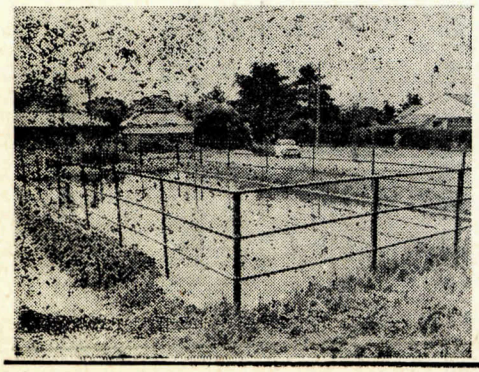

電電コーナー

電信電話債券の満期日がきておりませんか？

おてもとの電信電話債券の満期日を今一度おあらためください、昭和四十一年引受のものは満期償還になります。

現金受領方法のおわかりにならないときは、銀行か電話局にお尋ねください。