カメラポポ

◀真新しいトラックを疾走！

五月三十一日(日)、県陸上競技場において、山口県少年スポーツ大会が盛大に開催された。

この大会は、陸上競技場のトラック新装を記念して行われたもので、日置町からは、子ども・父兄あわせて約七十人が参加、大会を楽しんでいた。

▼暖かい心の交流

6月4日(木)、日置農高生徒による、油谷町あけぼの園の園生を招待しての交流会が行われ、農場見学・レクリエーション・フォークダンスを生徒、園生一緒になって楽しんでいた。

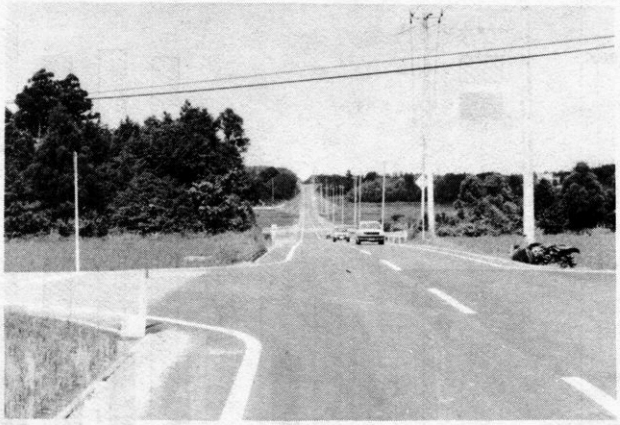

▲県道日置上油谷線開通

昭和47年度に着手、地元及び関係者の熱意と協力により、総事業費6億8,200万円で、昭和56年6月全線開通したものである。国道191号のバイパス的な意味もあり、本町南部を横断し、延長5,700m、車道巾員5.5m、二車線のこの道路は、今後大いに利用されるものと期待されます。

"木づちで木球を追って"

六月二十日(土)午後一時から日置小グランドにおいて、日置町ゲートボール大会が開催された。各チームとも汗をふきふき大奮闘、好プレーが続出した。

優勝　古市A（佐々木・国司・宮本・大下・椋木）

準優勝　中村（岡村・松本・林・竹本・松尾）

社会保険出張相談所

社会保険事務所で取扱われる業務には、国民年金、厚生年金保険などの業務があり、これらの年金関係の相談、年金の請求書の受理、社会保険関係の届書の受理などについて、毎月次の日程により、社会保険出張相談所を開設しますので十分ご活用ください。

長門市役所本庁　10日
〃　仙崎支所　25日

※当日が土曜、日曜、休日のときは翌日又は翌々日となります。

プッシュホン展示会

ダイヤルのかわりにボタンを"ポンポン"と押すだけでつながる電話"プッシュホン"が来る八月三日から、他の都市なみに日置町全域にもサービスを開始することになりました。

この電話はよくおかけになる方とか、ダイヤルを廻すのがめんどうとかいう方に大変便利です。

これに先だって、次によりプッシュホンをはじめその他いろいろ便利な電話を展示し、無料でご使用できます。市外通話等、おかけになりたい方は相手の電話番号を調べておいてください。

◎七月十八日　九時～十五時
黄波戸漁協　エビス祭会場電話相談コーナー

◎七月二十七日　十時～二十二時
日置小学校前　祇園祭会場電話相談コーナー

税務大学生募集

国税庁は、次の要領で昭和五十六年度の国家公務員採用初級試験（税務）による税務大学校の学生を募集します。

◎受験資格　昭和三十六年四日二日から昭和三十九年四月一日の間に生まれた者（学歴は問いません）

◎願書受付期間　昭和五十六年七月八日(水)から七月十七日(金)までの間

(注)申込用紙などの配付は六月十七日(水)から行います。

◎申込先　人事院中国事務局（〒七三〇）広島市中区上八丁堀六－三〇

◎第一次試験　昭和五十六年十月四日(日)（教養・適正及び作文試験）

※なお、詳しいことは、人事院中国事務局、広島国税局又は最寄りの税務署へお尋ねください。